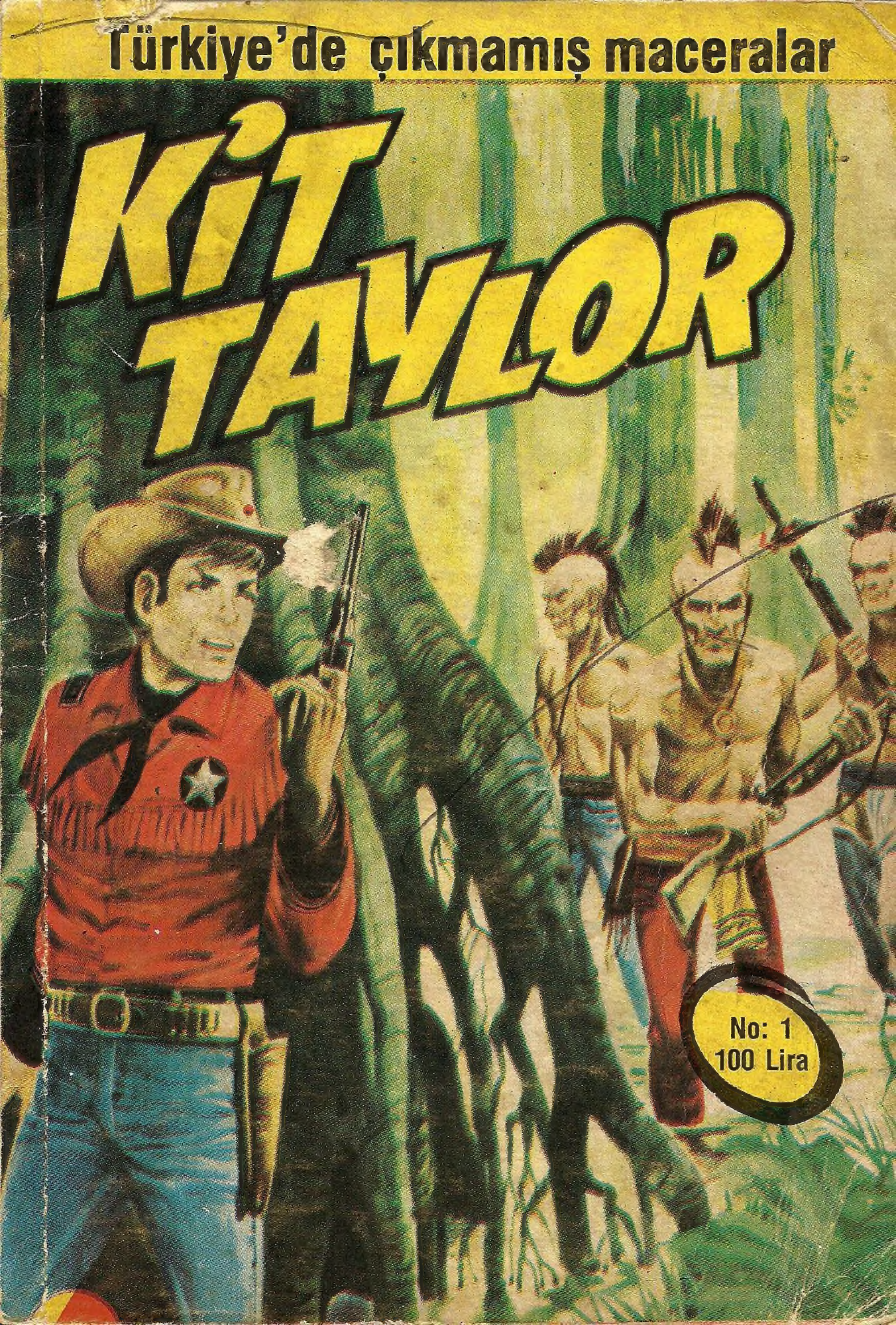
Türkiye'de çıkmamış maceralar
KIT TAYLOR
No: 1
100 Lira

KORKUNÇ TİPİ

Yeni Macera

KUZEY KANADA.
ATİKONAK VE NAŞKA İÇİN AV PEŞİNDE KOŞTURDUKLARI DİĞER GÜNLER GİBİ BİR GÜN...

BÜYÜK RUH ADINA!..
GRUAUUURRR
UAAUURRR
DİKKAT!
BİZİ BEKLİYORDU! ADETA TUZAK KURMUŞ!
YAHHİİİ! HAYVAN SAVAŞMAK İSTİYOR!
AMA NAŞKA ONU DURDURACAK!
GRUAURRR

?!?
STAK
YAHEE! YARDIM ET ATİKONAK!
GRRR
GELDİM... AL SANA KÖTÜ RUH!
UAUURRRR
MERATI
ACIYLA BAĞIRARAK PENÇELERİNİ KIPIRDATTI...
CANSIZ YERE DÜŞMESİNİ ÖNLEYEMEMİŞTİ...
STRUMP

YAHHAAAAA! ATİKONAK VE NAŞKA GERÇEK BİRER SAVAŞÇIDIR!
BÜYÜK RUH ADINA! ZORLU BİR AV OLDU!
OKUMUN ONU ÇOKTAN ÖLDÜRDÜĞÜNÜ SANIYORDUM, NEYSE!
ARTIK DÜŞÜNME NAŞKA!
ÖNCE DERİSİNİ YÜZELİM. BU AKŞAM KÖYDE BAYRAM EDERİZ...
VOAH! ÇABUK OLMALIYIZ. BUZ RÜZGARI GERİ DÖNMEK ÜZERE...
FAKAT NE KADAR BECERİKLİ OLURLARSA OLSUNLAR BU İŞ UZUN SÜRÜYORDU...

DERİSİNİ YÜZDÜLER AMA TİPİ DE TÜM HIZIYLA ÇEVRELERİNİ KAPLADI.
ÇOK ŞİDDETLİ YAĞIYOR. GERİ DÖNELİM ATİKONAK!
ORMANLARIN RUHU BİZE KARŞI GİBİ...
KAR İZLERİ ÖRTÜYOR. DİLERİM YOLU KAYBETMEYİZ.
SWOOOOOOSH
BU TARAFTAN!
HAYIR... BEKLE!
BU AĞACA YILDIRIM DÜŞMÜŞTÜ... YOL BU TARAFTA!
TANRILAR ADINA GÖREMİYORUM!

KAYBOLDUK NAŞKA!.. KÖY ÇOK UZAKTA... TİPİ DE ÇOK GÜÇLÜ!
CESARET! YÜREĞİNİ FERAH TUT... İLERLEYELİM.
TÜM GÜÇLERİNİ TOPLAYIP BUZ RÜZGARINA VE KORKUNÇ TİPİYE KARŞIN İLERLEDİLER
YOLU KAYBEDİYOR, BULABİLMEK İÇİN DAHA DA ÇOK YORULUYORLARDI...
BİNLERCE KEZ DÜŞTÜLER VE YORULARAK DOĞRULDULAR.
GAYRET KARDEŞİM! TEPEYE YAKLAŞTIK!
SONUNDA SIĞINACAK BİR YER BULABİLMİŞLERDİ.
ORDA!.. BAKSANA NAŞKA!
BİR MAĞARA! BEN DE BUNU ARIYORDUM!

BÜYÜK RUH BİZDEN YANA! HEMEN İÇERİ GİRELİM.
KURTULDUK!
TİPİNİN DİNMESİNİ BURADA BEKLEYEBİLİRİZ.
EVET.
BURAYI BULMASAYDIK FAZLA DAYANAMAZDIK.
YANIMDA YİYECEK VAR! ISINMAK İÇİN DE ATEŞ YAKALIM.
UGH!
BEN DE MAĞARANIN İÇİNDEKİ KARLARI SÜPÜRÜRSEM BİZE YER AÇILIR.

KIZILDERİLİ BUZLU KISMI BIRAKIP ÜZERİNDEKİ KARLARI ATMAYA BAŞLADI.
BU ARADA SERT BİR ŞEY DİKKATİNİ ÇEKTİ.
AHE! BAKSANA NAŞKA!
NE BULDUN?
UZUN BİR BIÇAK! FAKAT ÇOK GARİP!...
BEYAZLARINKİ GİBİ METALDEN YAPILMIŞ. BÖYLESİNİ HİÇ GÖRMEDİM.
ÇOK GÜZEL BİR SİLAH. ŞANSLISIN.
YAHHEE! ONU BEN BULDUM... KEMERİMİ SÜSLEYECEK.

HANGİ SAVAŞÇI BUNU KAYBETMİŞ OLABİLİR ACABA?
BULDUĞUNA GÖRE SENİNDİR. ŞİMDİ ATEŞİN YANINA GEL!
MAĞARANIN DİBİNDE KURU DAL BULDUM. ARTIK ÜŞÜMEYİZ.
GERÇEKTEN DE ALEVLERİN ISISI KARANLIK MAĞARAYI YALAMAYA BAŞLADI. BUZLAR ERİDİ VE...
...YÜZYILLARDAN BERİ SAKLI KALAN BİR YÜZ ORTAYA ÇIKTI.
NASKA! BAK!...

BUZUN İÇİNDE!.. ORMAN HAYALETİ!..
YAHHIII!... DEMİRDEN BİR ADAM! SILAHIN SAHİBİ!
YAHHEE! BENİM İÇİN GELDİ..KAÇMALIYIZ!
BEKLE ATİKONAK... DUR BİRAZ!
AYRILMAYALIM.. YOKSA KAYBOLURUZ. BEKLE!
HAYIR! KÖTÜ RUHLAR ATİKONAK'I İSTİYOR!..

ATİKONAK! DİNLE BENİ...
NEREDE-SİN? CEVAP VER!
AMA YALNIZCA RÜZGAR CEVAP VERDİ. VE TİPİ İKİSİN ARASI-NA DUVAR ÖRDÜ.
BİRAZ SONRA.
ZAVALLICIK! TİPİNİN ŞİDDETİ-NE DAYANAMA-MIŞ!
KURTLAR DA DEVREYE Gİ-RİNCE TANIMAK İMKAN-SIZ!

BELKİ DE BİR İŞARE-TI VARDI. HEY! BU DA NESİ?
BİN YILDIRIM... ORTAÇAĞDAN KALMA BİR KILIÇ!
BUNA BENZER BİR ŞE-Yİ BİR KİTAPTA GÖRMÜŞ-TÜM. NASIL OLUR?
BAH! ŞİMDİ SORU SOR-MANIN ANLAMI YOK.. DOSTUMUZ DA CEVAP VEREMEZ.
ONU GÖMDÜKTEN SONRA DÜŞÜNÜRÜM. BU GARİP OLA-YI AYDINLATMADA BİR KİŞİ YARDIM EDEBİLİR

İKİ AY KADAR SONRA KİT VE FRANKİ BOŞ BİR ARAZİDE AT KOŞTURUYORLARDI.
ARTIK GÜCÜM KALMADI... ARKAM NASIR TUTTU KİT!..
CESARET FRANKİ.
BİR KAÇ SAAT SONRA ORADA OLACAĞIZ. VİLSON KALESİNE KIRK MİL KALDI.
KIRK MİL Mİ ?
NE KADAR RAHATSIN! OMURİLİĞİM ÇARPILACAK İYİCE! LANET OLSUN!
HA HA HA! PARÇALANMAMAYA ÇALIŞ FRANKİ!

YOLCULUĞUMUZ UZUN SÜRDÜ BİLİYORUM. MORESBY KALESİ SINIRA YAKIN BİR YERDEYDİ.
MORESBY KALESİ HA? O BELGELERİ YOLLAMAK İÇİN NEDEN BAŞKASINI GÖREVLENDİRMEDİLER?
BİLMEM
BİZİ GÖNDERDİKLERİNE GÖRE BUNUN BİR NEDENİ VARDIR. GİZLİ BELGELER OLABİLİR.
HERNEYSE GÖREVİMİZ BİTTİKTEN SONRA NİHAYET BİR YATAKTA UYUYABİLECEĞİZ.
YATAK MI?
BU LAF BÖYLE Mİ SÖYLENİR? NE KADAR SAKİNSİN! BU SÖZE SAYGIN OLMALI!
NASIL SÖYLEMELİYDİM?

HAYRANLIKLA! ÖYLE SIRADAN BİR SES TONUYLA DEĞİL!
ONUN YUMUŞAKLIĞI TANRISALDIR, SICAKLIĞI CENNETİ HATIRLATIR.
SAATLERDİR AT ÜSTÜNDE OLAN BİRİ ÖYLE PAT DİYE YATAK DİYEMEZ!
HA! HA! HA! HAYAL KURMAYI BIRAK DA GİTTİĞİN YERE BAK!
BURADA DOŞEB... DİKKAT!
BİNLERCE...
HIHIHIHIIIII

UAAAAAAAAAHI
SPRONF
BIR YERINE BIR ŞEY OLDU MU FRANK?
HAY LANET OLSUN! BU NE SAÇMA SORU BÖYLE?
ELBETTE OLDU! CANIM YANIYOR BUNLARIN SÜNGER OLDUĞUNU MU SANIYORSUN?
AZ BULUNAN BIR KAKTÜS CINSINE ÇARPMIŞSIN... BUNA KAYNANA YASTIĞI DENIR!
NE SANMIŞTIN?
BEN HER ZAMAN ŞANSLIYIMDIR.
DAHA KÖTÜSÜ OLABILIRDI! ATININ HALINE BAKSANA

ÇOK MU KÖTÜ?
EVET! DÜŞER DÜŞMEZ İKİ BACAĞI DA KIRILMIŞ!
ÜZGÜNÜM FRANKİ! ONU ÖLDÜRMEK ZORUNDAYIZ.
TABİİ KİT! TABİİ...
AMA GÖRÜYORSUN.... BEN... BU İŞİ YAPAMAM! SEN YAP!
BEN VE YILDIRIM BİRLİKTE ÇOK YOL ALDIK.
MERAK ETME FRANKİ! KOLAY OLMAYACAK AMA BEN YAPARIM.
BANG
ELVEDA YAŞLI DOSTUM!

ZAVALLI HAYVANIN ÇEKTİĞİ ACIYA SON VERDİKTEN SONRA YOLLARINA DEVAM ETTİLER. AMA YENİ GÜÇLÜKLER ÇIKI_YORDU.
NEDEN BİN_MEK İSTEMİYOR_SUN? BU AT İKİ_MİZİ DE TAŞI_YABİLİR.
YÜRÜYECEĞİM DEDİM!.. TAR_TIŞMAK YOK!
O LANET OLASI EĞERLER_DEN HİÇ BİRİNE BENİ HİÇ_BİR KUVVET O_TURTAMAZ ARTIK!
EN AZINDAN BU DİKEN_LERİN HEPSİNİ ÇIKAR_TANA DEK.!
GAYRET FRANKİ!
YAKLAŞAN NESNE DÜ_ŞÜNDÜĞÜM GİBİYSE FAZLA YÜRÜMENE GEREK YOK.
NEDEN? AŞAĞIDAKİ TOZ BU_LUTU NE OLABİ_LİR Kİ?

BIR ARABA! HEM DE VİLSON KALESİNE Gİ- DEN BİR A- RABA!
DEH! DEH! DAHA HIZLI!
ARABADA DAHA RAHAT YOLCU- LUK EDERSİN!
DOĞRU SÖYLEDİN! DURUN... DURUN...
YAAAH!... DURUN BAKALIM!
BİN BEYGİR ADINA!
IHIHIHIHIII
MERATI 78
HEY! SİZ İŞİNE Gİ- DENLERİ HEP BÖY- LE Mİ DURDU- RURSUNUZ?
NE?
SAKİN OL KARDEŞ! BÖYLE YAPMAMIN NEDENİ SİZİ GÖR- DÜĞÜME ÇOK SEVİNMİŞ OL- MAMDIR.

DOĞRU SÖYLÜYOR DOSTLAR! BİR KAZA GEÇİRDİK VE YARDIM İSTİYORUZ. BİZ RANCERİZ HAYDUT DEĞİLİZ.
UHM! GÖRÜYORUZ!
SON DURAK VİLSON KALESİ. İŞİNİZE GELİRSE BİNİN.
HURRA! MEMNUNİYETLE DOSTUM
AZ ÖNCE SİNİRLENDİĞİM İÇİN ÖZÜR DİLERİM. ÜNİFORMANIZI GÖRMEMİŞTİM!
ÖZÜRE GEREK YOK. YARDIMINIZA TEŞEKKÜRLER!
AZ SONRA ARABA YENİDEN YOLA KOYULDU...
YYAHHH!

KIT VE FRANKI YERLEŞTİKTEN SONRA DİĞER YOLCULARLA TANIŞTILAR...
UHM! Nİ-HAYET YO-LA ÇIKA-BİLDİK?
DOĞRU! SİZE VA-KİT KAYBETTİRDİK. AMA BAŞIMIZ GERÇEK-TEN BE-LADAYDI.
HİÇ ÖNEMİ YOK. BAYIM! SİZLER-LE TANIŞTIĞIMA MEMNUN OL-DUM. YANILMI-YORSAM AS-KERSİNİZ!
EVET! BEN TEK-SASLI RANGER-LERDEN KİT TAYLOR.
BU DA DEĞERLİ ARKADAŞIM FRANKI BELLE-VAN
SELAM! AYAKTA OLDUĞUM İÇİN ÖZÜR DİLE-RİM.
FAKAT ARKAM KORKUNÇ BİR KAKTÜSÜN İŞ-KENCESİNDEN HENÜZ KURTU-LAMADI VE...
ULU TANRIM. ANLIYORUM
BİR ZAMANLAR BANA BİR KAKTÜS BATMIŞTI! TEK-DÜZE VE SİVRİ GLÖKİDLERİ OLAN BİR MEKSİKA ESKSOLT-ZİASI!..
BİN HİLE-Lİ ZAR!
PEKİ BUNCA ŞEY SİZİ ÖLDÜRME-Dİ Mİ ?
EH, EPEY YAY-GIN BİR SİYO-NOZ, GÜÇLÜ BİR TAŞİKARDİ VE DE-RİALTI HE-MATOMLA-RI GEÇİR-DİM AMA...

SONUNDA SİZİN YÖNTEMİNİZLE İYİLEŞTİM DOSTUM... YANİ BİR HAFTA KADAR HİÇ OTURMADIM.
BAH!
HA! HA! HA!
ŞAKA BİR YANA, BİLİM ADAMI GİBİ KONUŞUYORSUNUZ BAYIM.
BİLİM ADAMI MI? YOK... HAYIR! BEN...
BEN... BEN BİR TÜCCARIM İŞTE!
TÜCCAR MI?
EVET... HATTA BİR BAKIMA...
ÖYLE SAYILIR... HAY AKSİ! EVET. BEN PROFESÖR MULLISTON, BU DA YARDIMCIM ALEKS MAT!
EHM! MEMNUN OLDUM!
AMA PROFESÖR BU SIRRI SAKLAMALIYDIK!

BİLİRSİNİZ YALAN SÖYLEMEYİ BECE_ REMEM ALEKS!
AMA YOL_ CULUĞU_ MUZ...
SIRDI BİLİYORUM. AMA BU GENÇ BENDE GÜVEN UYANDIR_ DIYSA SUÇ BENİM Mİ?
ŞEY.. AS_ LINDA.. BEN...
İSİNİZE KARIŞ_ MAK İSTEMEZDİM PROFESÖR, ÇOK ÖZÜR DİLERİM.
KORKMAYIN GENÇ DOSTUM. ASIL GEVEZE OLAN BENİM.
ÜSTELİK DE SİZ ASKER_ SİNİZ VE SİZDEN BENİ KORUMANIZI İSTEYE_ BİLİRİM.
NEDEN? KORKTUĞU_ NUZ BİR ŞEY Mİ VAR?
BELKİ EVET... BELKİ DE HAYIR.! ÇOK ÖNEMLİ BİR ŞEYİN İZİ ÜZERİN_ DEYİM.

BU BİR KEŞİF OLABİLİR...
PROFESÖR, TANRI AŞKINA YETER ARTIK
GÜVENMENİZE BİR SÖZÜM YOK AMA HERŞEYİ ANLATMANIZA BİR ANLAM VEREMİYORUM.
NASIL? HAY AKSİ! BENİM ÇENEM DÜŞÜK... HAKLISINIZ.
ARTIK SUSACAĞIM! ÜZGÜNÜM BEYLER ARTIK BİR DUVAR KADAR SUSKUNUM
BU DELİRMİŞ KİT, NE BİÇİM BİR SIRRI OLABİLİR Kİ ?
BİLEMİYORUM FRANKİ...
HERNEYSE BİZİ İLGİLENDİRMEZ. YOLCULUĞUN TADINI ÇIKARMAYA BAKALIM

FAKAT KİT BOŞUNA UMUTLANIYORDU. ÇÜNKÜ O SIRADA..
BAKSANA SAM!.. O DA KİM?
?
YAHHH! HAYDİ HÜ_CUM!
YAAAHH
YIP YIP
YUUUU
HAYDUTLAR! ATLARI KIRBAÇLA JIM!
HAYDİ EVLATLAR! KIPIRDAYIN BIRAZ... LANET OLSUN!

BANG BANG
NELER OLUYOR? YERLİLER Mİ?
İMDAT!
SAKİN OLUN, AKLINIZI KAYBETMEYİN!
YERE YATIN VE KIPIRDAMAYIN. BU BİR SALDIRIYSA PAHALIYA MAL OLACAK!
ULU TANRIM!
FAKAT HAYDUTLAR SAVUNMAYA FIRSAT VERMEDEN ARABAYI DÖRT BİR YANDAN SARDILAR.
BANG BANG BANG
SONRA ATLARA ATEŞ EDEREK DURMASINI SAĞLADILAR.
BANG BANG
HAYIR. LANET OLSUN!
HIIIIHHII

AHHH..
SBRAANG
CRASCH
İYİ İŞ BAŞARDIK!
YAAHHH!
ŞİMDİ YAKLAŞALIM. KURNAZLIK EDENE ATEŞ EDİN.
ANCAK KİT VE ARKADAŞLARI DÜŞÜŞÜN ŞİDDETİ YÜZÜNDEN PEK DİRENECEK DURUMDA DEĞİLLERDİ.
BİR YERİNİZ KIRILDI MI PROFESÖR?
OH! OH!
TÜM KANSAS'IN BİFTEKLERİ!

HAYIR! İYİYİM..AMA NELER OLDU?
ÖYLECE DURUN VE SAKIN ŞAKA YAPMAYIN!
HAYDUTLAR... KAHROLASI... BEN...
SAKİN OL FRANKİ! ŞİMDİLİK ONLAR KAZANDI!
BOŞUNA YORULDUNUZ BEYLER! BU ARABADA NE ALTIN NE DOLAR BULAMAYACAKSINIZ.
HA! HA! BUNU BİLİYORUZ!
BEN SİZİN YÜKÜNÜZÜ DEĞİL YALNIZCA İKİ ADAMINIZI İSTİYORUM.
KISACASI PROFESÖR MULLİGAN, İLE ASİSTANINI...
NE?
İKİMİZİ Mİ?

ULU TANRIM... BİZE NE YAPACAKSINIZ?
EŞKİYALIK BU! SİZİ BÜTÜN GÜCÜMLE KINIYORUM.
BOŞVERSENE YAKALAYIN ONLARI!
SEN DE BAVULLARINI GETİR!
TAMAMDIR!
İŞTE ŞEF! ARADIĞIMIZ ÇANTA BURADA.
BENİM ÇANTAM!.. BIRAKIN ONU!
DAĞ EŞKİYALARI! BİLİM ADINA BU KAYBI GÖZE ALAMAM
HADİ BAKALIM!
ÇABUK OLUN! ŞU ATA BİNDİRİN!

BU İŞ BURADA BİTMEZ BAYIM!
BAŞKA YAPACAK BİR ŞEYİMİZ YOK!
VİLSON KALESİ PEK UZAKTA DEĞİL. ASKERLER BUNU ÖDETİRLER SİZE!
TABİİ AMA ÖĞRENDİKLERİ ZAMAN!
ÖĞRENMELERİ İSE PEK ÇABUK OLMAYACAK!
BANG
BANG
BANG
BANG
BANG BANG BANG
IIIIIIIHH IIIHHH
BİN YILDIRIM...
KATİLLER!
HA! HA! HA! İYİ YOLCULUKLAR BAYIM. VİLSON KALESİNE VARDIĞINIZDA BİZ ÇOK UZAKTA OLACAĞIZ.

HAYDUT ÇETESİ İKİ TUTSAĞI DA YANINA ALIP SAĞA SOLA ATEŞ EDEREK UZAKLAŞTI.
YAAHH! HAYDİ GİDELİM!
BANG BANG
İMDAAT!
BANG
REZALET! LANET OLSUN!
ELLERİNİ KOLLARINI SALLAYARAK GİTTİLER!
PEKİ AMA NEDEN PROFESÖRLE YARDIMCISINI NEDEN GÖTÜRDÜLER?
YALNIZ TAHMİN EDEBİLİRİM FRANKİ.
SANIRIM NEDENİ O GİZLİ SIRLA İLGİLİ. PROFESÖR BUNDAN BAŞKALARINA DA SÖZ ETMİŞ OLMALI!
BUNLAR DA FAZLA MERAKLI OLDUKLARINDAN İYİCE ÖĞRENMEK İSTEMİŞLERDİR.
ULU TANRIM! BELKİ DE BİR HAZİNE SÖZ KONUSU!

BİLMİYORUM. MUTLAKA Ö-NEMLİ BİR ŞEYDİR. A-DAM KAÇIRACAK KADAR ÖNEMLİ
BİZİ FA-KA BASTIR-DILAR.
UĞRADIĞIMIZ ZARARIN YANI SIRA BİR DE ARAZİNİN ORTA YE-RİNDE KALDIK.!
UHM!.. BELKİ BİR ÇARE BU-LABİLİ-RİZ.
VİLSON KALESİNDEN NE KADAR UZAKTA-YIZ ?
YİRMİ MİL! YÜRÜ-YEREK EN AZINDAN BEŞ SAAT ÇE-KER.
AMA JİM'İN BU KADAR BEKLEYEBİLECEĞİNİ SAN-MIYORUM.
BİR ŞEY-LER YAPMA-LIYIZ.!
BİZ GİDEMEDİĞİ-MİZE GÖRE ASKERLE-Rİ BURAYA ÇAĞIRA-CAK BİR İŞA-RET VEREBİ-LİRİZ.
İŞARET Mİ ? NA-SIL?

ARABAYI YAKALIM. BURADA ATEŞ YAKARSAK DUMANLAR ÇOK UZAK UZAKTAN GÖRÜLEBİLİR.
BİNLERCE ŞEYTAN!
ÇOK İYİ FİKİR DOSTUM! ATEŞİ GÖRÜNCE ASKERLER ALARMA GEÇER.
HEMEN HEPSİ BURAYA KOŞACAKTIR.
YIUU! İŞTE YİNE BİR ÇARESİZLİĞİ YOK EDEBİLDİK.
HAYDİ O ZAMAN! İŞE BAŞLAYABİLİRİZ.
BÖYLECE ARABANIN İÇİNDEKİ KAYDA DEĞER NESNELERİ DIŞARI ÇIKARTTILAR.

SONRA DA ATEŞE VERDİLER...
İŞTE OLDU! ÇIRA GİBİ YANACAKTIR!
ŞİMDİ OTURUP BEKLEYECEĞİZ.
PEKALA KİT!
EĞER VİLSON KALESİNDEKİLER KÖR DEĞİLLERSE ÇOK BEKLEMEYİZ.
GERÇEKTEN DE AYNI ANDA...
YARBAY!... YARBAY STUART!

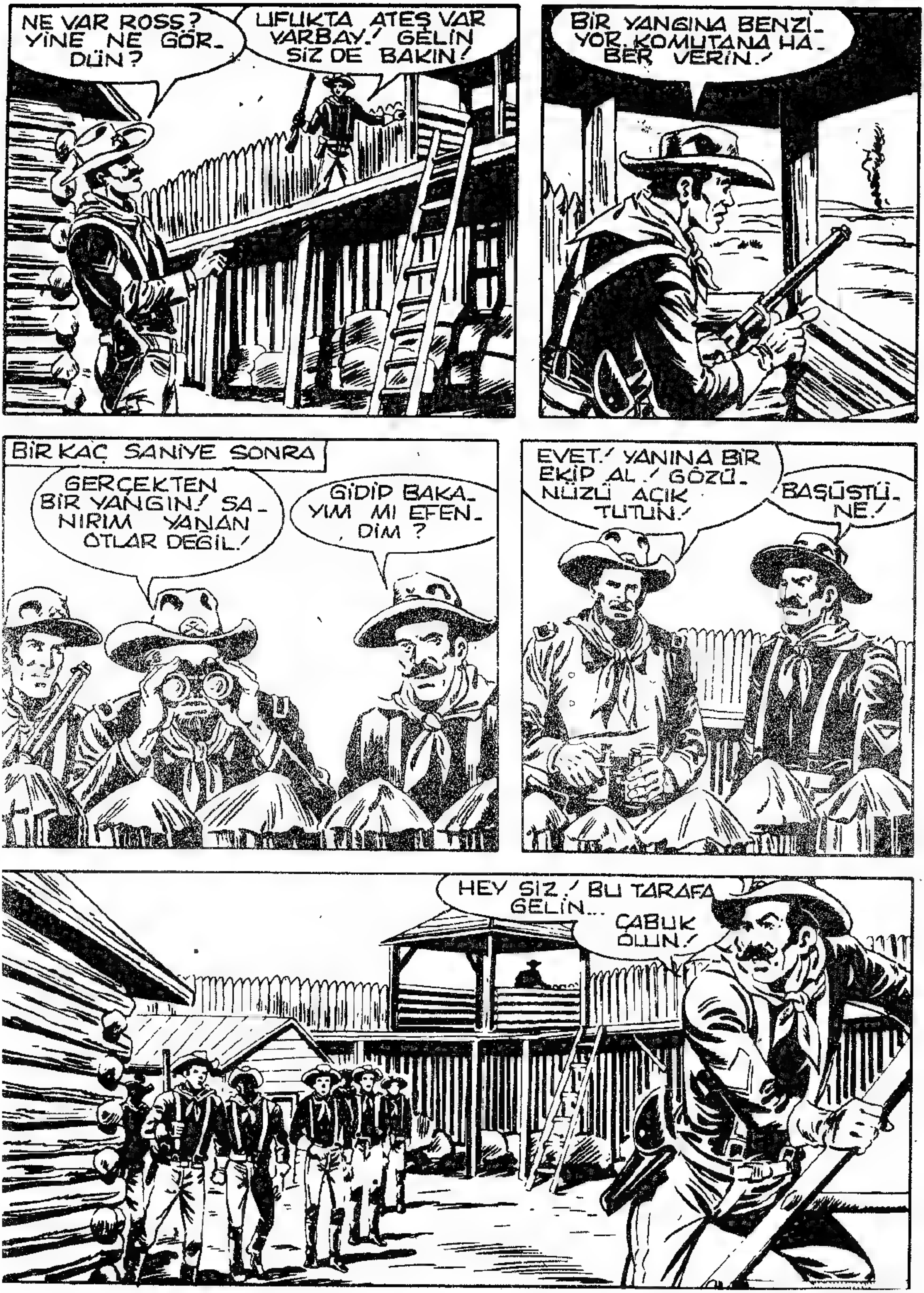
NE VAR ROSS? YİNE NE GÖRDÜN?
UFUKTA ATEŞ VAR VARBAY! GELİN SİZ DE BAKIN!
BİR YANGINA BENZİYOR. KOMUTANA HABER VERİN!
BİR KAÇ SANİYE SONRA
GERÇEKTEN BİR YANGIN! SANIRIM YANAN OTLAR DEĞİL!
GİDİP BAKAYIM MI EFENDİM?
EVET! YANINA BİR EKİP AL! GÖZÜNÜZÜ AÇIK TUTUN!
BAŞÜSTÜNE!
HEY SİZ! BU TARAFA GELİN...
ÇABUK OLUN!

HEPSİ YANDI, BİTTİ BİLE! LANET OLSUN!
GÖRÜNÜRDE KİMSE YOK! BİN HİLELİ ZAR...
BİRAZ SABREDİN DOSTLARIM!
ATEŞİ MUTLAKA GÖRMÜŞLERDİR. AMA BİRAZ ZAMAN GEREKLİ!
ALLAH KAHR... ŞURAYA BAK KİT!
BİR DUMAN! İŞARETE CEVAP VERİYOR!
HAYIR! DUMAN DEĞİL FRANKİ!
TOZ BU! BİR GRUP ASKERİN ATINDAN ÇIKIYOR!
YUPPİİİ! BAŞARDIK...
HERŞEYE RAĞMEN O HAYDUTLAR PEK AKILLI DEĞİLMİŞ!
DOĞRU SÖYLEDİN!... FRANKİ BELLEVAN'IN KİM OLDUĞUNU ANLAYACAKLAR!

BİRAZ SONRA YARBAY STUART KOMUTASINDAKİ EKİP ARABANIN YANINA ULAŞTI.
NE OLUYOR BAYLAR? SANIRIM SİZİ ŞEYTANLAR ZİYARET ETMİŞ!
O VE ZEBANİLERİ YARBAYIM! YOLUNUZU GÖZLÜYORDUK!
ATEŞİ GÖRÜR GÖRMEZ YOLA ÇIKTIK. YERLİLER SANMIŞTIK.
YERLİLERLE İLGİSİ YOK! KATİLLERDEN OLUŞMUŞ BİR ÇETEYDİ.
KİT HERŞEYİ KISACA YARBAYA ANLATTI...
TEPEDEN İNEREK HÜCUM ETTİLER. ALTI YA DA YEDİ KİŞİYDİLER.
TABİİ SONRA PROFESÖRLE ASİSTANINI GÖTÜRDÜKLERİNİ DE EKLEDİ...
BAĞLADILAR VE ŞU TARAFA DOĞRU GİTTİLER!
VAY CANINA! PROFESÖR MULLİSTON MU DEDİNİZ?
EVET ÖYLE... TANIYOR MUSUNUZ?
ADINI HİÇ DUYMADIM DOSTUM! BU CİVARDA DA PEK PROFESÖRE RASTLANMAZ

DİĞER YANDAN ONLARIN NE İŞİNE YARAR ANLAMADIM!
SANIRIM PROFESÖR MULLISTON BASİT BİR YOLCU DEĞİLDİ.
GALİBA, BUNU HAYDUTLAR DA BİLİYORDU. VE ÖZEL OLARAK BU İŞ İÇİN BİRLEŞTİLER!
BU OLAYI ÇÖZMEK İÇİN BANA İKİ AT GEREKLİ YARBAY!
İKİ AT MI? YOKSA ÇETEYİ TAKİP ETMEYİ Mİ DÜŞÜNÜYORSUNUZ?
ELBETTE! HEM DE HİÇ VAKİT KAYBETMEDEN.
AMA BU ÇILGINLIK! KALABALIKLAR, SİZE ASKER GEREKLİ.
FRANKİ YANIMDAYKEN YALNIZ SAYILMAM. ASKERLERE GELİNCE!

ONLAR HEMEN YOLA ÇIKAMAZ. EMİR ALMALARI GEREKLİ. DEĞİL Mİ YARBAY?
EVET ÖYLE. AMA YİNE DE...
HİÇ VAKTİMİZ YOK. KALEYE DÖNEMEYİZ. İZLER TAZEYKEN ÇETEYİ TAKİP EDELİM.
SÖYLEDİĞİMDEN BAŞKA ÇÖZÜM YOLU GÖRÜNMÜYOR.
DOĞRU SÖYLEDİN KİT.
O HALDE ATLARI VERECEK MİSİNİZ YARBAY?
BİN ŞEYTAN ADINA! KARARLI GÖZÜKÜYORSUNUZ.
İSTEDİĞİNİZİ ALABİLİRSİNİZ. DİLERİM BU HAYDUTLARI BİR AN ÖNCE YAKALARSINIZ.
Hİ! Hİ! Hİ! HİÇ KUŞKUNUZ OLMASIN DOSTUM!

BİRAZ SONRA İKİ GÜZEL ATA ATLAYAN KİT VE FRANKİ ASKERLERİ ARABANIN BAŞINDA BIRAKIP YOLA KOYULDULAR.
IIIIIIIHH!
PROFESÖR MULLİSTON 'U KAÇIRAN ÇETENİN BIRAKTIĞI İZLER ÜZERİNDE İLERLİYORLARDI.
GİDELİM FRANKİ!
SENİ İZLİYORUM EVLAT!
OYSA ARKAMIN TÜMÜYLE İYİLEŞMESİ İÇİN DİNLENMEM GEREKİRDİ!
GAYRET!
O HAYDUTLARIN BÜYÜK BİR AVANTAJI VAR. GEÇEN HER DAKİKA PROFESÖRÜ SONUNA YAKLAŞTIRABİLİR.

AYNI ANDA BİR KAÇ MİL KUZEY-
DE...
İŞTE BARAKA! HA! HA! HA! ORADA PROFESÖR BİR SÜRE DİNLENEBİLİR!
SEFİLLER! KÖPEKLER!... BURADA KALMAYACAK!
SİZE DUYGULARIMI İFADE EDECEK SÖZ BULAMIYORUM!
BİLİYORUM. DUYGULARINIZ SİZE KALSIN!
BİR SAATTEN BERİ KOCA KARILAR GİBİ BAĞIRIYORSUNUZ. CANINIZ ÇENE ÇALMAK İSTİYORSA...
BURADA DEVAM EDEBİLİRSİNİZ. ÜSTELİK SORULARIMIZI DA CEVAPLANDIRMIŞ OLURSUNUZ.
HAYDİ İNİN!
BİR DAKİKA... BEN...
MERATI 70

İÇERİ ! ÇABUK!
NE YAPACAKSINIZ? DURUN!
SUS BAKALIM! BİZ SÖYLEYENE KADAR BURADA KALIN.
OFF!
MAHVOLDUK ALEKS! BU CAHİL BARBARLARIN TUTSAĞIYIZ.
BUNU YENİ Mİ ANLADIN?
SLAM
SIRRIMI BİLMEK İSTİYORLAR! BUNA ASLA İZİN VEREMEM!
SERSEMLİK ETMEYİN PROFESÖR!
BİLDİKLERİNİZİ SÖYLEYİN! ANCAK BU ŞEKİLDE KURTULABİLİRİZ.
HAYIR... HAYIR... FAKAT NASIL ÖĞRENEBİLİRLER?...

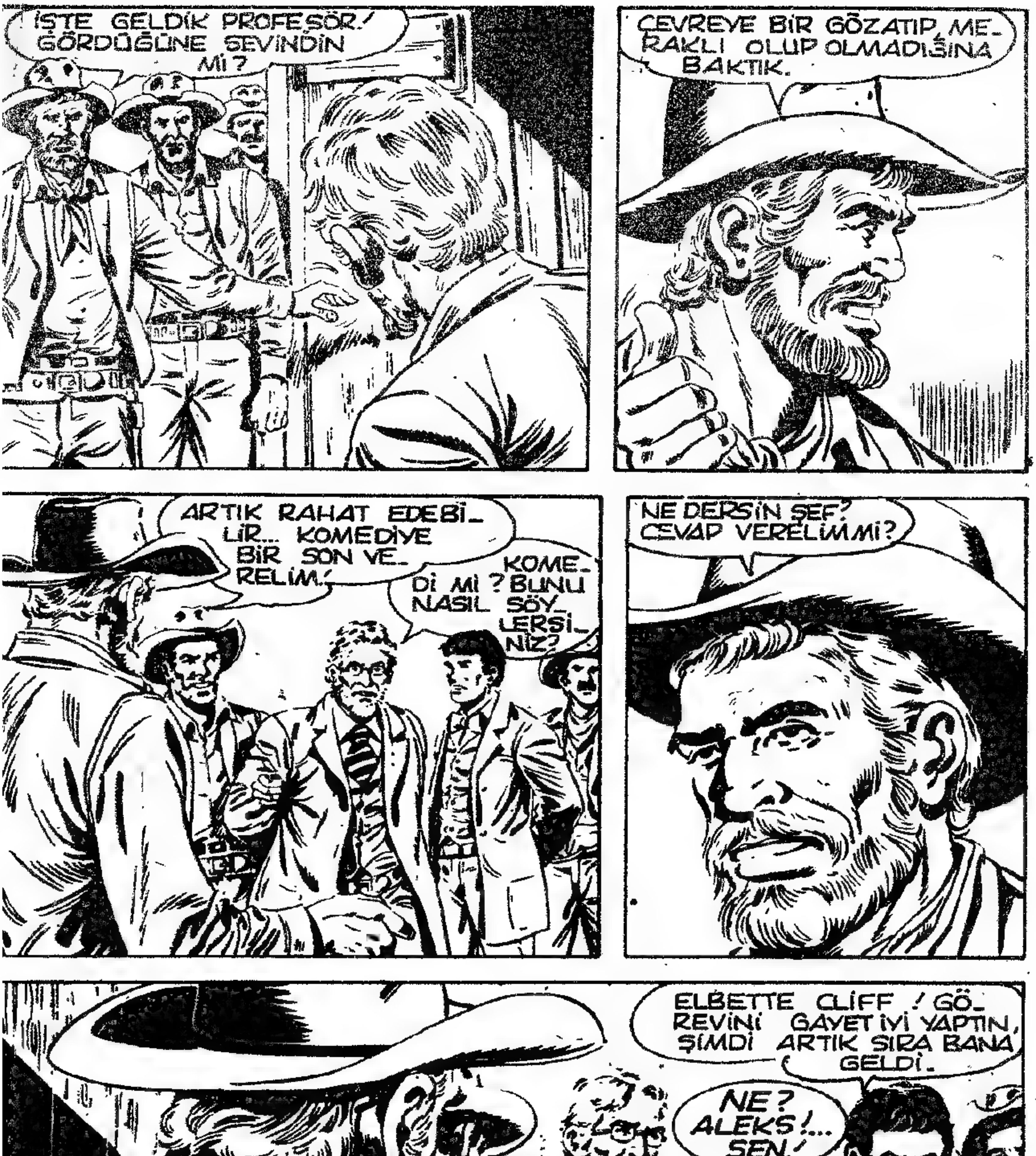
İSTE GELDİK PROFESÖR! GÖRDÜĞÜNE SEVİNDİN Mİ?
ÇEVREYE BİR GÖZATIP, MERAKLI OLUP OLMADIĞINA BAKTIK.
ARTIK RAHAT EDEBİLİR... KOMEDİYE BİR SON VERELİM!
KOMEDİ Mİ? BUNU NASIL SÖYLERSİNİZ?
NE DERSİN ŞEF? CEVAP VERELİM Mİ?
ELBETTE CLIFF! GÖREVİNİ GAYET İYİ YAPTIN, ŞİMDİ ARTIK SIRA BANA GELDİ.
NE? ALEKS!... SEN!

AYNI ZAMANDA...
İŞTE İZLER BURA-DA!.. BU TARAF-TAN!
TAM ZAMANI! BİN HİLELİ ZAR!
NEREDEYSE RUTUBET BOĞAZIMI-ZA KADAR YÜKSELECEKTİ! EĞERİM ISLANMIŞTIR.
BİRAZ ABART-MIYOR MUSUN?
BEH!... BELKİ BİRAZCIK... AMA NİHAYET TOPRAĞA KAVUŞMAK BENİ ÇOK SEVİNDİR-Dİ...
EVET! ÇETE BURA-DAN MİLLERCE UZAKTA OLMALI.
FAKAT YİNE DE İZLERİNE KAVUŞABİLDİĞİMİZ İÇİN ŞANSLI SAYILI-RIZ.
UZAKTA OLDUKLARINI MI DÜŞÜNÜ-YORSUN?
PEK DEĞİL! BU YÜZ-DEN HAZIR OL-MALIYIZ.

İZLER ÇOK TAZE! YÜRÜYEREK İLERLİYELİM FRANKİ...
UHM! BU YOLLARI İYİ TANIRIM.
BİLDİĞİM KADARIYLA BURADA TERK EDİLMİŞ BİR BARAKA OLMALI!
AVCI FİNNEY'İNKİ Mİ? ONU BEN DE BİLİRİM.
EĞER ARADIKLARIMIZI ORADA BULURSAK PEK ŞAŞMAM.
GERÇEKTEN DE...
İŞTE ORADA! BİRAZ SONRA BAYLAR BİZİ GÖRDÜKLERİNE PEK SEVİNMEYECEKLER.

AYNI ZAMANDA BARAKANIN İÇİNDE...
HAYDİ PROFESÖR! ARTIK BİZE BOŞ YERE VAKİT KAYBETTİRME! KONUŞ!
AŞLA CASUS! BİLİM SAHTEKARI!
SENİN BU KADAR DÜŞECEĞİN HİÇ AKLIMA GELMEMİŞTİ ALEKS SEN BİR SEFİLSİN! GÜVENİMİ KÖTÜYE KULLANDIN.
EĞER SANA YARDIM EDERİM SANIYOR...
YETER ARTIK! KAHROLASI!
SCIAFF
SABRIM TAŞIYOR PROFESÖR! BURADA DURUP DA SENİN HAKARETLERİNİ DİNLEYECEK DEĞİLİM!

BENİ İLGİLENDİRMEYEN KONULARDA KONUŞUYORSUN./BEN ÇANTANDAKİ O SİLAHI MERAK EDİYORUM./
BENİ KABALIK ETMEYE ZORLUYORSUN./
TÜH./
AAGH! LANET...

TATİL GELDİ
TEKS
haftalık çıkmağa başladı
BAYİİNİZDEN İSTEYİNİZ
TEKS Ceylan yayınıdır

BUNU SANA ÖDETİRİM KAHROLASI! KONUŞAMA-YINCAYA KADAR DÖV DÜRTECEĞİM SENİ!
BİN HİLELİ ZAR!.. DUYDUN MU KİT?
EVET! HAYAT SÜR-PRİZLERLE DOLUDUR!
MASUM A-LEKS GERÇEK-TE ÇETENİN REİSİYMİŞ.
BU DURUMDA PROFESÖRE KÖTÜ BİR OYUN OYNAN-MIŞ..
ZAVALLININ BAŞI BELADA. YARDIM ET-MELİYİZ.
AHH HAYIR.. OF!
ARTIK MÜDAHE-LE EDEBİLİRİZ!
TAMAM EVLAT, "VURUP KARŞI-LIK VERME" YÖN-TEMİNİ Mİ KUL-LANACAĞIZ?
SANIRIM İŞE YARAR. BEN BAŞLIYORUM.
CRAS

OLDUĞUNUZ YER DE KALIN!
RANCERLER!
ATEŞ EDİN.. BİZ KALABALIĞIZ, OYSA BİR KİŞİ!
ATEŞ EDENİ DEĞİL KIMILDAYANI BİLE KALBURA ÇEVİRİRİM.
BANG
BANG
BANG
BANG
BANG
ÇOK İYİ FRANKİ!
BANG
HAY AKSİ! ETRAFIMIZ ÇEVRİLMİŞ!
AAH
ZIP

DIŞARI ÇIKALIM! İKİYE AYRILALIM!
BANG
BANG
BANG
DURUN!
SCRASCH
CRASCH
BİNLERCE...
MERATI 78
PİS KAZ!
KAHROLASI BOZGUNCU!
SOCH

ONU HAKLADIM!
İYİ! BU TARAFTAN KAÇALIM!
BİR DAKİKA!
BURADA YALNIZCA BU VARDI. GİTMEDEN ONU GEBERTEYİM.
DİKKAT! ÖTEKİ GELİYOR
FRANKİ!
BIRAKIN ONU KÖPEKLER!
KAÇALIM! LANET OLSUN!
BAM
BANG
BANG

FRANKİ! FRANKİ! CEVAP VER..
UH!
YAŞIYORSUN! TANRIYA ŞÜKÜR!
BİN HİLELİ ZAR! SANKİ BEYNİM DELİNMİŞ GİBİ!
BENİ FENA AVLADILAR. GÖZÜMÜ ALEKS'E DİKMİŞTİM Kİ..
BİN YILDIRIM AŞKINA, ONU UNUTMUŞTUM.
NASIL? NE?
SENİN YARDIMINA KOŞARKEN MULLISTON'U YALNIZ BIRAKTIM.

İŞTE, YANINA PROFESÖRÜ ALMIŞ KAÇIYOR!
İMDAAT!
BU KÖPEK SOYU PLANLARINDAN VAZGEÇMİŞE BENZEMİYOR.
OYSA VAZGEÇMELİ
KIPIRDAMA ALEKS!
ÇEKİL ARADAN PİS UKALA!
İKİ TABANCA AYNI ANDA ATEŞ ALDI.
BANG
İMDAT!
BANG

AMA YALNIZCA KİT'İN KURŞUNU HEDEFE ULAŞTI.
AAAHH
ULU TANRIM! ULU TANRIM!
KORKMAYIN PROFESÖR! ARTIK HER ŞEY BİTTİ.
BİTTİ Mİ? BEN DAHA ÖLMEDİM Mİ?
SİZ ÖLMEDİNİZ, AMA ÖLMEYİ HAK EDENLERDEN BİRİ ÖLDÜ!
ALEKS ÖLDÜ HA?
BAŞKA ÇARE YOKTU PROFESÖR. YA O YA BEN...
TABİİ... TABİİ... AMA NASIL YAPABİLDİ, NASIL?

BİN HİLELİ ZAR! BEN DE AYNI ŞEYİ MERAK ETTİM. BU ADAM SİZİNLE BİRLİKTE KAÇIRILDI DEĞİL Mİ?
PEKİ NASIL OLDU DA ONU BARAKADA HAYDUTLARIN REİSİ OLARAK ELE GEÇİRDİK?
AMA.. ANLAYAMADINIZ MI?
ANLATMAZSANIZ NASIL ANLAYABİLİRİM Kİ? BENİ BU KADAR MERAK ETTİRMEYE HAKKINIZ YOK! ŞU GİZLİ SIR NEDİR?
VE DE ŞU HAYDUTLARIN SÖYLEDİĞİ KAMA NEREDE? ARTIK DAYANAMIYORUM.
NASIL? AMA BEN.. BEN..
FRANKİ HAKLI PROFESÖR. SIRRINIZ HER NEYSE SİZİN İÇİN EPEY TEHLİKELİ GÖRÜNÜYOR.

SİZİ KORUMAMIZI İSTİYORSANIZ BİZE HERŞEYİ ANLATMANIZDA YARAR VAR.
NASIL? İŞTE BELKİ DE...
EVET HAKLISINIZ DOSTUM. OLDUĞUNUZU ANLAMAM GEREKİYOR ARTIK. KORKUDAN NE DİYECEĞİMİ ŞAŞIRDIM.
LÜTFEN BENİ AFFEDİN. SİZE HERŞEYİ ANLATMAK ZORUNDAYIM. AMA ÇOK UZUN BİR HİKAYE BU.
KULAKLARIMIZI AÇTIK.
HERŞEY ÜÇ AY ÖNCE KANADA'DA OTURAN SEVGİLİ DOSTUM GREGORY BARTON'UN AVLANMAK İÇİN ORMANA GİTMESİYLE BAŞLADI.
KANADA MI?
EVET! GREGORY MADEN MÜHENDİSİDİR. NASKAUPI RIVER'DE TOPRAĞIN ALTINDAKİ MADENLERİ ARAŞTIRABİLMEK İÇİN OTURUYOR.
ANLIYORUM.

EVET. DEDİĞİM GİBİ ORMANDA İLERLİYORMUŞ... BİR GÜN ÖNCE ŞİDDETLİ BİR TİPİ YAĞMIŞ. AĞAÇLAR DEVRİLMİŞ, HAYVANLAR ÖLMÜŞTÜ.
ÖLEN İNSANLAR DA VARMIŞ. BARTON KARA GÖMÜLMÜŞ BİR YERLİ BULMUŞ.
BİN YILDIRIM!
BÜYÜK İHTİMALLE TİPİYE DAYANAMAMIŞTIR.
EVET. BARTON DA KURTLARIN PENÇELERİNDEN BAŞKA YARA İZİ BULAMAMIŞ.
FAKAT BİRAZ DAHA ARAŞTIRINCA TÜMÜYLE OLAĞANÜSTÜ BİR NESNE KEŞFETMİŞ!
NASIL YANİ? NE GİBİ BİR ŞEY KEŞFETMİŞ?
ALEKS'İN ÇALMAK İSTEDİĞİ ŞU SİLAHI!.. ÇANTAMDA DURUYOR!

ÇOK ESKİ VE VİKİNGLERE AİT OLDUĞUNDAN EMİN OLDU_ ĞUM BİR KAMA BU.
VAY CANINA!

VİTİNG Mİ? EĞER BÖYLE BİR YERLİ KABİLE- Sİ TANIDIY_ SAM ARAP OLAYIM.
VİKİNG DOSTUM, VİTİNG DEĞİL!

ÜSTELİK DE BUNLAR YERLİ DEĞİL. ONBİRİN_ Cİ YÜZYILDA AMERİKAYA GELDİĞİ SANILAN ESKİ BİR AVRUPA'LI KAVİM.

ONBİRİNCİ YÜZYIL MI? FAKAT AMERİKA İLK KEZ 1492'DE KRİSTOF KO_ LOMB TARAFINDAN KEŞFEDİLMEDİ Mİ?
BU SÖYLENEN HER_ KESİN KABUL ETTİ_ Ğİ BİR OLAY!

AMA BELKİ DE AMERİKA'YA İLK KEZ KOLOMB DEĞİL DE BU DENİZCİ ULUS AYAK BASMIŞTIR.
OLAV TRİGVASSON, KONT HAKON, ÜNLÜ KRAL CANUTO EN TANINMIŞ VİKİNG HÜKÜMDARLARINDANDIR.
İSVEÇ VE NORVEÇ'TEN YOLA ÇIKARTTIKLARI GEMİLERİYLE TÜM AVRUPAYI YAĞMALADIKLARI DA BİLİNİR.
AVRUPA DEDİNİZ DEĞİL Mİ? UNUTMAYIN Kİ AMERİKA AVRUPA'DAN KOSKOCA BİR OKYANUS KADAR UZAKTA.
BU O KAVİMİN PEK DE AŞAMIYACAĞI BİR ENGEL SAYILMAZ.

DRAKAR ADINI VERDİKLERİ GEMİLERİ KUZEY DENİZİ İÇİN YAPILMIŞTI VE OKYANUSU KOLAYCA AŞABİLECEK NİTELİKDEYDİ.
MERATI 78
ÜSTELİK KUZEY ATLANTİĞİN COĞRAFİ YAPISINI İNCELEYECEK OLURSAK BU GEÇİŞİN ÇOK MANTIKLI OLDUĞU ORTAYA ÇIKAR.
İZLANDA VE GRÖNLAND OKYANUSUN GENİŞLİĞİNİ AZALTMAKTADIR. BURALARDA VİKİNGLER DURAKLAMIŞ OLABİLİRLER.
M. di Baffin
Str. di Davis
Groenlandia
M. di Groenlandia
Can. di Danimarca
Islanda
Reykjavik
MAR DI NORVEGIA
SVEZIA
TATLI SU, BESİN ALMAK VE YIPRANMIŞ GEMİLERİNİ ONARMAK İÇİN GEREKLİ ARAÇLAR BURALARDAN ELDE EDİLEBİLİRDİ.

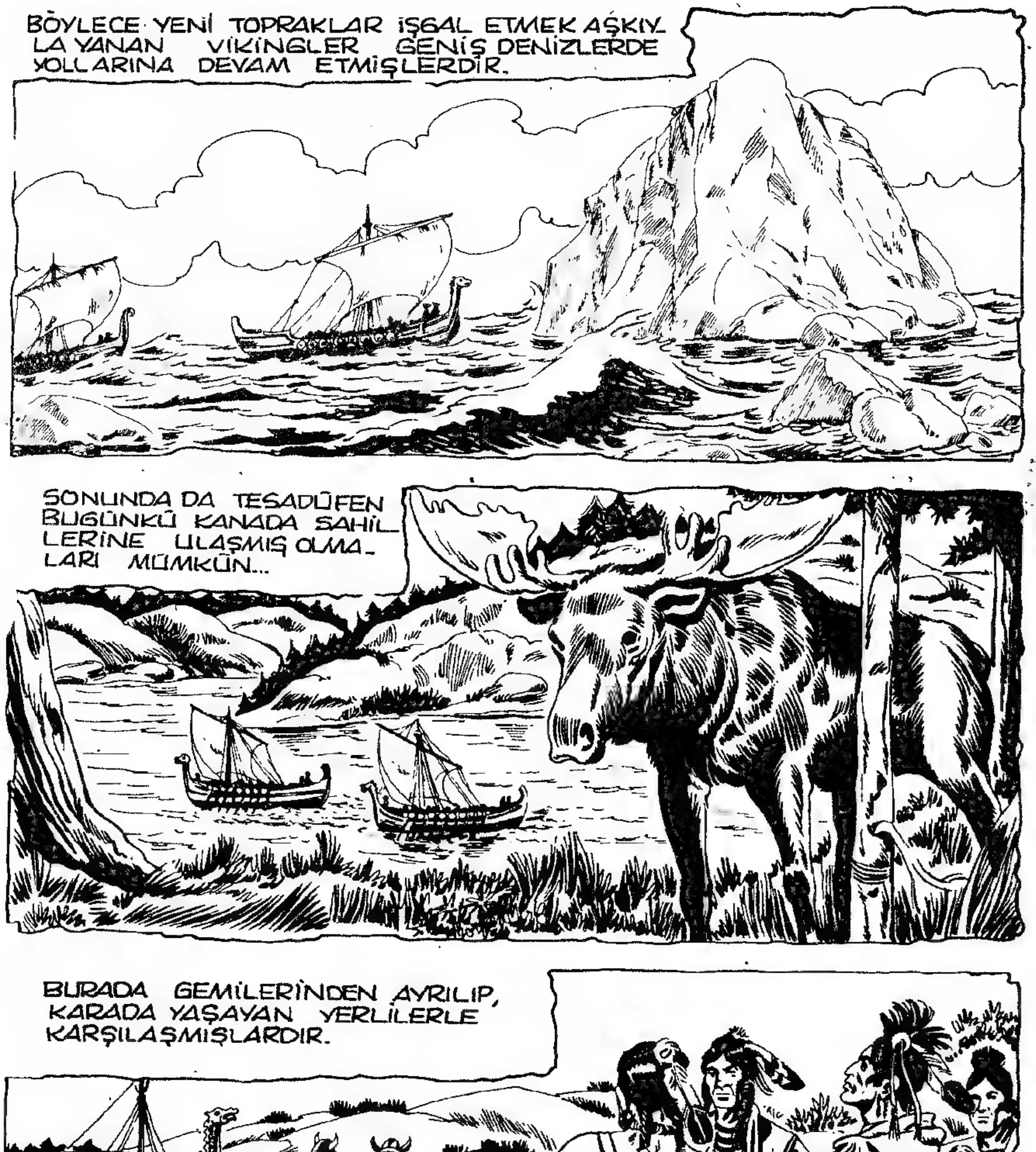
BÖYLECE YENİ TOPRAKLAR İŞGAL ETMEK AŞKIY-
LA YANAN VİKİNGLER GENİŞ DENİZLERDE
YOLLARINA DEVAM ETMİŞLERDİR.
SONUNDA DA TESADÜFEN
BUGÜNKÜ KANADA SAHİL-
LERİNE ULAŞMIŞ OLMA-
LARI MÜMKÜN...
BURADA GEMİLERİNDEN AYRILIP,
KARADA YAŞAYAN YERLİLERLE
KARŞILAŞMIŞLARDIR.

BU GELİŞİN İZLERİ GÜNÜMÜZE KADAR SAKLANMIŞ BENCE... ARKADAŞIMIN BULDUĞU BU KAMA TAM O BÖLGEDE ELE GEÇTİ.
BU BÜYÜLEYİCİ BİR TEORİ PROFESÖR...
FAKAT SİZ BUNDAN KESİNLİKLE EMİN OLARAK SÖZ EDİYORSUNUZ.
ELBETTE EMİNİM. YILLARDAN BERİ BUNU KANITLAYABİLMEK İÇİN UĞRAŞTIM.
ŞİMDİ DE BU KAMA SAYEŞİNDE BU TARİHSEL GERÇEĞİ ORTAYA ÇIKARTABİLECEĞİM.
YANİ BÖYLE SAÇMA SAPAN BİR TARTIŞMA YÜZÜNDEN Mİ KAÇIRILDINIZ VE BUNCA KİŞİNİN ÖLÜMÜNE NEDEN OLDUNUZ?
GÜLÜNÇ DOĞRUSU! UĞRUNDA ÖLEBİLMEK İÇİN DAHA ÖNEMLİ ŞEYLER OLMALI.
DOĞRU!

HERKES PARA UĞRUNA ÖLÜYOR! TABİİ Kİ O ÇETE BU KAMAYI BİLİM UĞRUNA İSTEMİYORDU!
AMAÇLARI BU KAMANIN BULUNDUĞU HAZİNEYİ ELE GEÇİRMEKTİ.
ALTIN!... ÜSTELİK DE SAPI KIYMETLİ TAŞLARLA SÜSLENMİŞ!
EVET ÖYLE! KİMBİLİR BELKİ DE BENZERLERİ KANADA ORMANLARINDA BOLCA VARDIR.
ASİSTANINIZIN ANİDEN ÇILDIRMASINI ŞİMDİ ANLIYORUM.
ELBETTE. SÖYLEDİĞİM GİBİ BARTON BENİM VİKİNGLERLE İLGİLENDİĞİMİ BİLİYORDU. KAMAYI BULUNCA BANA YOLLADI.

BUNUN TARİHSEL VE BİLİMSEL ÖNEMİNİ ANLAYIP, HEMEN ALEKS'E GÖSTERDİM. ONA GÜVENMİŞTİM.
ONA BARTON'DAN SÖZ ETTİNİZ Mİ?
HAYIR! ORASINI KENDİME SAKLADIM. ARAŞTIRMAK ÜZERE BİRLİKTE YOLA ÇIKTIK.
BU GANİMETİN NEREDEN GELDİĞİNİ BULMAMIZ GEREKİYOR. BİR VİKİNG GEMİSİ OLABİLİR.
EĞER ONU BULURSAK BİLİMSEL BİR HAZİNE ELDE ETMİŞ OLURUZ. TEORİM DE KESİNLİK KAZANIR.
BÖYLECE YOLA ÇIKMIŞTIK. AMA ZENGİNLİK İSTEĞİ ALEKS'İ ŞAŞIRTMIŞ. BELKİ DE HAZİNENİN YERİNİ BİLDİĞİMİ SANIYORDU.

BÖYLECE OTURUP YAŞADIĞIMIZ MİZANSENİ HAZIRLAMIŞ.
HERŞEY ANLAŞILDI.
ALEKS O HAYDUTLARA SİZİ KAÇIRTMAK İSTEDİ. AMA KUŞKU UYANDIRMAMAK İÇİN...
... KENDİNİ DE KAÇIRTTI. MASUM BİR KURBAN ROLÜ YAPACAKTI.
DOĞRU. KOMEDİYİ BARAKAYA DEK SÜRDÜRDÜ. SONRA ORTADA TANIK KALMAYINCA...
...ALEKS GERÇEK YÜZÜNÜ GÖSTERDİ VE İŞİ İŞKENCEYE KADAR GÖTÜRDÜ.
VİKİNG HAZİNESİNİN YERİNİ BİLDİĞİMİ SANIYORDU. VE BUNU ÖĞRENMEK AMACINDAYDI.
ANLAŞILAN İYİ HESAP YAPAMAMIŞ.

BİZİ UNUTMUŞ ANLAŞILAN. HE HE HE! BATININ ÜNLÜ RANCERLERİNİ!
KES SESİNİ FRANKİ!
DOĞRU SÖY-LÜYOR DOSTUM, SİZİ KARŞIMA TANRI ÇIKAR-DI.
YALNIZCA ŞANS PRO-FESÖR! BİZİM YERİMİZ-DE KİM OLSA SİZE YAR-DIM EDERDİ.
GUAFF
KİMBİLİR. BELKİ DE...
AMA SİZ OLMASAY-DINIZ BU OLAY BÖYLE BİT-MEZDİ.
ŞİMDİ NE YAPA-CAKSINIZ
!
YOLCULUĞUMA DEVAM EDECEĞİM. ARAŞTIR-MALARIMA SON VE-REMEM VE...
CRAK
NE VAR? NE OLUYOR?
BİR DAL KIRILDI... BELKİ DE YAL-NIZ DEĞİL-DİK!

LANET OLSUN.!
KAÇALIM ÇOCUKLAR.!
BURAYA GELMEKLE İYİ ETMİŞİZ.
DUYDUKLARIMIZ İŞİMİZE YARAYACAK!
NELER OLUYOR? KIM VARDI ORADA?
ALEKS'İN ADAMLARI! ÜSTELİK ELİMİZDEN DE KAÇTILAR.
DEMEK Kİ FAZLA UZAKLAŞMAMIŞLAR, İNTİKAM ALMAK İÇİN PEŞİMİZE DÜŞMÜŞLER.
ULU TANRIM! BİZİ ÖLDÜREBİLİRLERDİ.
BELKİ DE AMAÇLARI BUYDU, AMA KONUŞTUKLARIMIZI DİNLEMEK İŞLERİNE GELDİ.
YO! HAYIR!

O HALDE HERŞEYİ ÖĞRENDİLER!.. KAMA... HAZİNE.. KEŞFİM TEHLİKEDE!
BİN HİLELİ ZAR! PROFESÖR HAKLI KİT!
BU HAYDUTLAR BİLMEK İSTEDİKLERİ HERŞEYİ ÖĞRENDİLER. ALEKS OLMADAN DA BUNDAN YARARLANMAK İSTEYEBİLİRLER.
DOĞRU!
PROFESÖRÜ İZLEYİP İLK FIRSATTA HAZİNEYİ ÇALMAK İÇİN UĞRAŞACAKLARDIR.
NE DEMEK İSTEDİĞİNİ ANLIYORUM FRANKİ!
ONLARI DURDURMALIYIZ! ARTIK PROFESÖR BİZİM HİMAYEMİZDE VE ONU TERK EDEMİYORUZ.
BEN DE AYNI ŞEYİ DÜŞÜNÜYORUM.
AMA RANCER OLDUĞUMUZU UNUTAMAYIZ. UYGULANMASI GEREKEN KESİN EMİRLER VAR.

BU YÜZDEN BÖYLE KİMSEYE BİR ŞEY SÖYLEMEDEN KANADA'YA GİTMEMİZ İMKANSIZ.
BU KONUDA SİZE YARDIMCI OLABİLİRİM GENÇ DOSTUM.
VAŞİNGTON'DA ŞAHSEN TANIDIĞIM PEK ÇOK ÖNEMLİ KİŞİ VAR. BİLİM ADINA BANA YARDIM ETMEYİ REDDETMEZLER!
ORDUNUN YARDIMINI İSTEYECEĞİM. ÜSTELİK BANA SALDIRAN ÇETEYİ YALNIZCA SİZ BİLDİĞİNİZ İÇİN...
..ÖZELLİKLE İKİNİZİN EŞLİK ETMENİZİ RİCA EDECEĞİM.
UHM! BUNU BAŞARABİLİR MİSİNİZ?
HİÇ KUŞKUN OLMASIN SEVGİLİ DOSTUM.
İYİ O HALDE.
BİZE GÜVENEBİLİRSİNİZ PROFESÖR.
Yuppiii! İYİ DEDİN KİT!

ZATEN ARTIK BU TEKSAS TOPRAKLA_ RINDAN BIKIP USAN_ MIŞTIM. TOZLARA, AKREPLERE VE ÇIN_ GIRAKLI YILANLA_ RA ELVEDA!
TOING
TOING
CANIM KARLARIN İÇİNDE YATMAK İSTİYOR! TEMİZ HAVA, ÇAM KOKUSU VE ÖZELLİKLE...
...ALTIN, ZÜMRÜT, GİZLİ HAZİ_ NELER ESKİ DÜŞLERİ_ Mİ SÜSLERDİ.
HA HA! İLERİ GİDİ_ YORSUN!
ŞİMDİLİK ÖLÜLERİ GÖ_ MELİM. HAZİNE SONRA_ Kİ İŞ TABİİ BULABİ_ LİRSEK!
HER ZA_ MANKİ GİBİ KÖTÜM_ SER!

ÜZÜCÜ GÖREV YERİNE GETİRİLDİKTEN SONRA KİT VE DOSTLARI VİLSON KALESİNE DOĞRU YOLA ÇIKTILAR.
MERATI 78

GÜNEŞ BATARKEN KALEYE ULAŞTILAR.
NİHAYET... BİN HİLELİ ZAR!... DİNLENEBİLECEĞİM VE BU KORKUNÇ YOLCULUĞU UNUTACAĞIM.

TANRIYA ŞÜKÜR GELEBİLDİNİZ. BAŞINIZA BİR İŞ GELDİ SANDIM.
HERŞEY YOLUNDA YARBAY.

ÇETE TEPELERİN ARDINA GİZLENMİŞTİ. İZLEMEK GÜÇ OLDU AMA SONUNDA PROFESÖRÜ KURTARDIK.
NE VAR Kİ ASİSTANI ÖLDÜ. AMA TÜM OLAYLARIN HAZIRLAYICISI OYMUŞ.
HAKETTİĞİNİ BULDU DEMEK! BÜYÜK İŞ BAŞARDINIZ.
ŞİMDİ YORGUNSUNUZDUR, YEMEK İSTERSENİZ...
YEMEK Mİ? YATMAK DEMENİZ GEREKİRDİ OYSA!
ACLIKTAN MİDEM KASIKLARIMA YAPIŞTI. SANCIDAN ÖLÜYORUM...
AH! AH! AH! VAKİT KAYBETMEYELİM!
KALENİN KARAVANASI ZİYAFET SAYILMAZ AMA BİFTEKLE KIZARMIŞ PATATES MUTLAKA BULUNUR.
AH! AH! AH!
GÜZEL KONUŞTUN, SEVİMLİ ADAMSIN YARBAY.

DAHA SONRA...
AAAHH!.. BİR LOKMA BİR ŞEY YİYEBİLDİK HİÇ DEĞİLSE!
BİR LOKMA MI? İKİ BİN LOKMA DE. SENE OBUR!
GERÇEK. TEN İYİ BİR YEMEKTİ.
SOFRAYA OTURMADAN ÖNCE VAŞİNGTON'A HA. BER İLETTİĞİMİ SÖY. LEYEYİM...
İZİN ALABİL. MEK İÇİN Mİ?
EVET. YARIN CEVAP ALI. RIZ. BU ARADA DA DİN. LENİP ALIŞ VE. RİŞ YAPMA. LIYIZ.
HERŞEY YOLUNDA Gİ. DECEK DOSTUM. BANA İNANMIYOR MU. SUNUZ?
BİLEMİYO. RUM... O ÇE. TEYİ UNUT. MAMAK GEREK.
GÖLGE GİBİ PEŞİMİZDE OLACAKLARDIR KUŞKUSUZ.

GERÇEKTEN AYNI ANDA...
KİMSE ÇIKMADI ŞEF! EĞER KALE.. DELERSE EN AZIN-DAN YARINA KA-DAR KALIRLAR.
TABİİ! BAŞKA NEREDE OLACAKLAR Kİ?
ÖNEMLİ OLAN MULLİSTON'U GÖZDEN KAÇIRMAMAK... DEVAMLI İZLEME-LİYİZ.
BENİ ASIL YANIN-DAKİ İKİ RAN-CER KAYGILAN-DIRIYOR.
NEDEN?
APTAL DEĞİLLER! ÜSTELİK KORKUNÇ SÜRATLİLER.
ÇOK YAKLAŞMAYIZ. FARKINA VA-RIRLARSA BAŞIMIZ BELAYA Gİ-RER. HATTA BAŞKA BİR YOL BİLE BULABİLİRİZ.

ÖNDEN GİDİP YOLLARINI KESMEK.
AMA NEREYE GİDECEKLERİNİ BİLMİYORUZ Kİ!
ELBETTE BİLİYORUZ. HATIRLASANIZA PROFESÖR NASKAUPİ RIVER'DEN BAHSETMİŞTİ. SONRA DA MÜHENDİS GREGORY BARTON'DAN...
ORALARDA FAZLA MÜHENDİS YOKTUR. BİRAZ SORARSAK BULABİLİRİZ. SONRASI ÇOCUK OYUNCAĞI!
RANGERLERLE PROFESÖR GELDİKLERİNDE BİZİ ÇOKTAN UNUTMUŞ OLACAKLARDIR... O ZAMAN AVLAMAK KOLAY OLUR.
FENA FİKİR DEĞİL!
ÇOK İYİ FİKİR! ŞİMDİ KAPATALIM VE UYUYALIM. YARIN BURADAN AYRILIRIZ.
OKEY!

GERÇEKTEN DE ERTESİ GÜN HAYDUTLAR GÖZLEME YERİNDEN AYRILIP KUZEYE DOĞRU YOL ALMAYA BAŞLADILAR.
BU ARADA VİLSON KALESİNDE FRANKİ VE KİT BEKLEDİKLERİ HABERİ ALMIŞLARDI.
TAYLOR!... BELLEVAN!
GELDİ... GELDİ BİLE!
HEY! NE OLUYOR?
?
NE GELDİ? SAKİN OLUN PROFESÖR!
CEVAP!... VAŞİNGTON' DAN İZİN GELDİ.
SANDIĞIMDAN ÇABUK CEVAPLADILAR. KOMUTAN BİZİ BEKLİYOR. GELİN. GELİN.
TAMAM!... TAMAM!... BİR DAKİKA PROFESÖR!

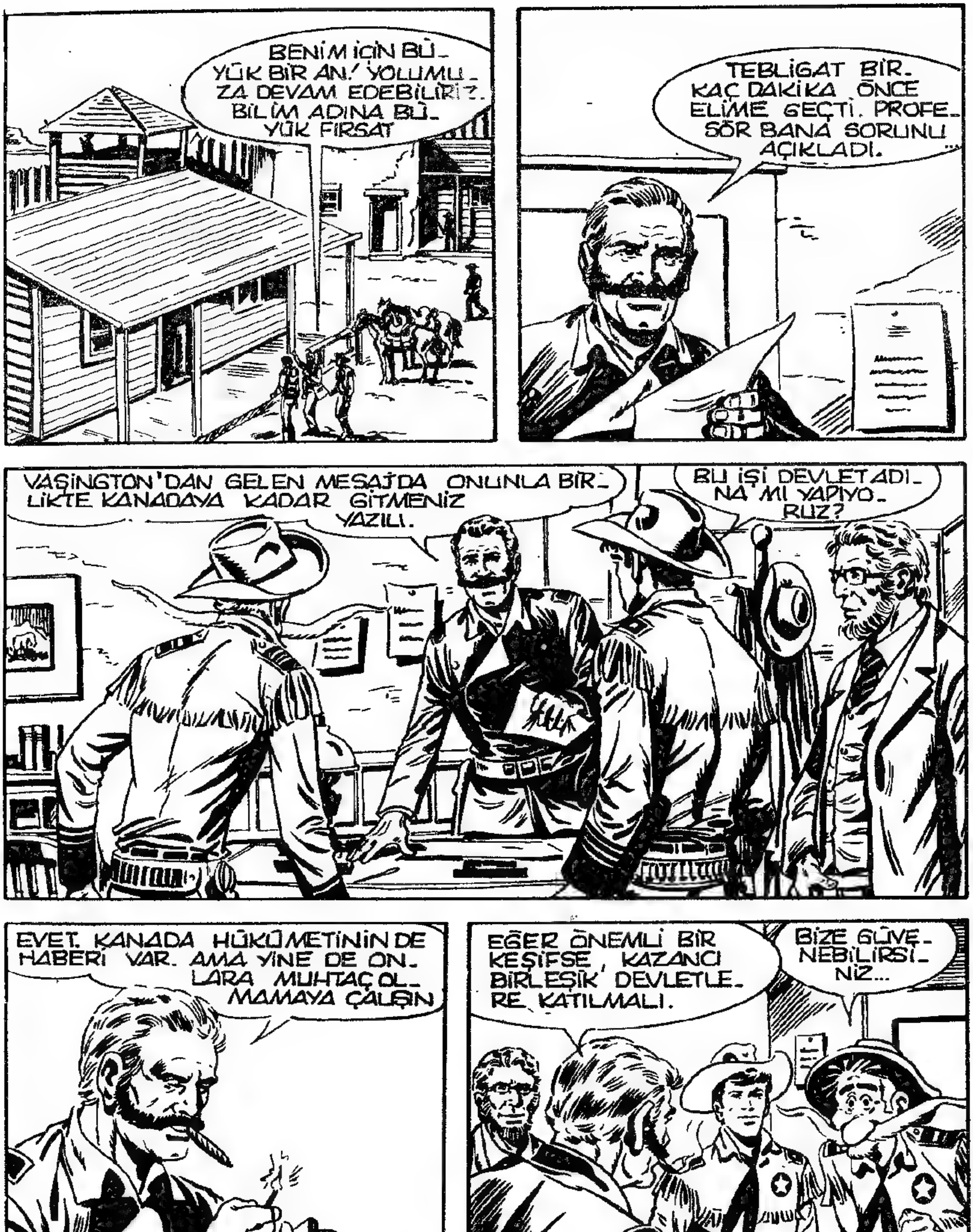
BENİM İÇİN BÜYÜK BİR AN! YOLUMUZA DEVAM EDEBİLİRİZ. BİLİM ADINA BÜYÜK FIRSAT
TEBLİGAT BİRKAÇ DAKİKA ÖNCE ELİME GEÇTİ. PROFESÖR BANA SORUNU AÇIKLADI...
VAŞİNGTON'DAN GELEN MESAJDA ONUNLA BİRLİKTE KANADAYA KADAR GİTMENİZ YAZILI.
BU İŞİ DEVLET ADINA MI YAPIYORUZ?
EVET. KANADA HÜKÜMETİNİN DE HABERİ VAR. AMA YİNE DE ONLARA MUHTAÇ OLMAMAYA ÇALIŞIN
EĞER ÖNEMLİ BİR KEŞİFSE, KAZANCI BİRLEŞİK DEVLETLERE KATILMALI.
BİZE GÜVENEBİLİRSİNİZ...

İNSAN HERGÜN HAZİNE BULMAZ. EĞER BULUR-SAK BUNU O SOĞUK MİL-LETE KOKLATMAYIZ!
HA! HA! SAKİN OL FRANKİ!
YALNIZ HALLETMEK İÇİN UĞRAŞIRIZ EFE-DİM. HOŞÇAKALIN
İYİ ŞANSLAR BAYLAR!
TEBLİGATI CEPLERİNE YERLEŞTİREN ÜÇ ARKADAŞ ATLARININ YANINA KADAR YÜRÜDÜLER...
HEADQUARTERS
HAYVANLARIN DURUMUNU DİK-KATLE GÖZDEN GEÇİRİP...
...SIRTLARINA BİNİP SONRA UZUN YOLA ÇIKTILAR...
HAZIR MISI-NIZ PROFE-SÖR?
HAZIRIM KİT!

BİZİM ADI-
MIZA DA BİZE
YARDIM ET-
SİN!
GİDELİM! BİLİM ADINA
ŞANS BİZE YARDIM
ETSİN!
YİİPPPEE!
HANGİ YOLDAN
GİTMEYİ DÜŞÜNÜ-
YORSUNUZ?
EN RA-
HAT OLA-
NINDAN.
ALLEGNİ 'NİN GÜNE-
YİNDEN GEÇİP NOR-
FOLK SAHİLİN-
DEN İLERLE-
YELİM.
DENİZ YOLUYLA SAN LOREN
KÖRFEZİNE ULAŞIRIZ. SONRA
DA ATLARLA GİDECEĞİMİZ
YERE KADAR GİDERİZ.

KİT TAYLOR • NO: 1 • 100 Lira • Kıbrıs'ta Satış Fiatı: 130 Lira • Haftada Bir Çıkar • Sahibi ve Yazı İşleri Müdürü: Erdoğan EGELİ • İdare ve Basıldığı Yer: Ceylan Yayınları Matbaası - Cağaloğlu, Tasvir Sok. No. 1 - İstanbul • Bu mecmuanın Türkiye'de neşir hakkı munhasıran Opera Mundi firması tarafından Ceylan Yayınlarına verilmiştir. • Dağıtım: Gameda - Tel: 26 30 40 • İlân Servisi: Egeli Yayıncılık ve Reklâmcılık — Tel: 20 87 31 • 30 Mayıs 1983 •

DEVAMI GELECEK SAYIDA

CEYLAN YAYINLARI KIVANÇLA SUNAR!
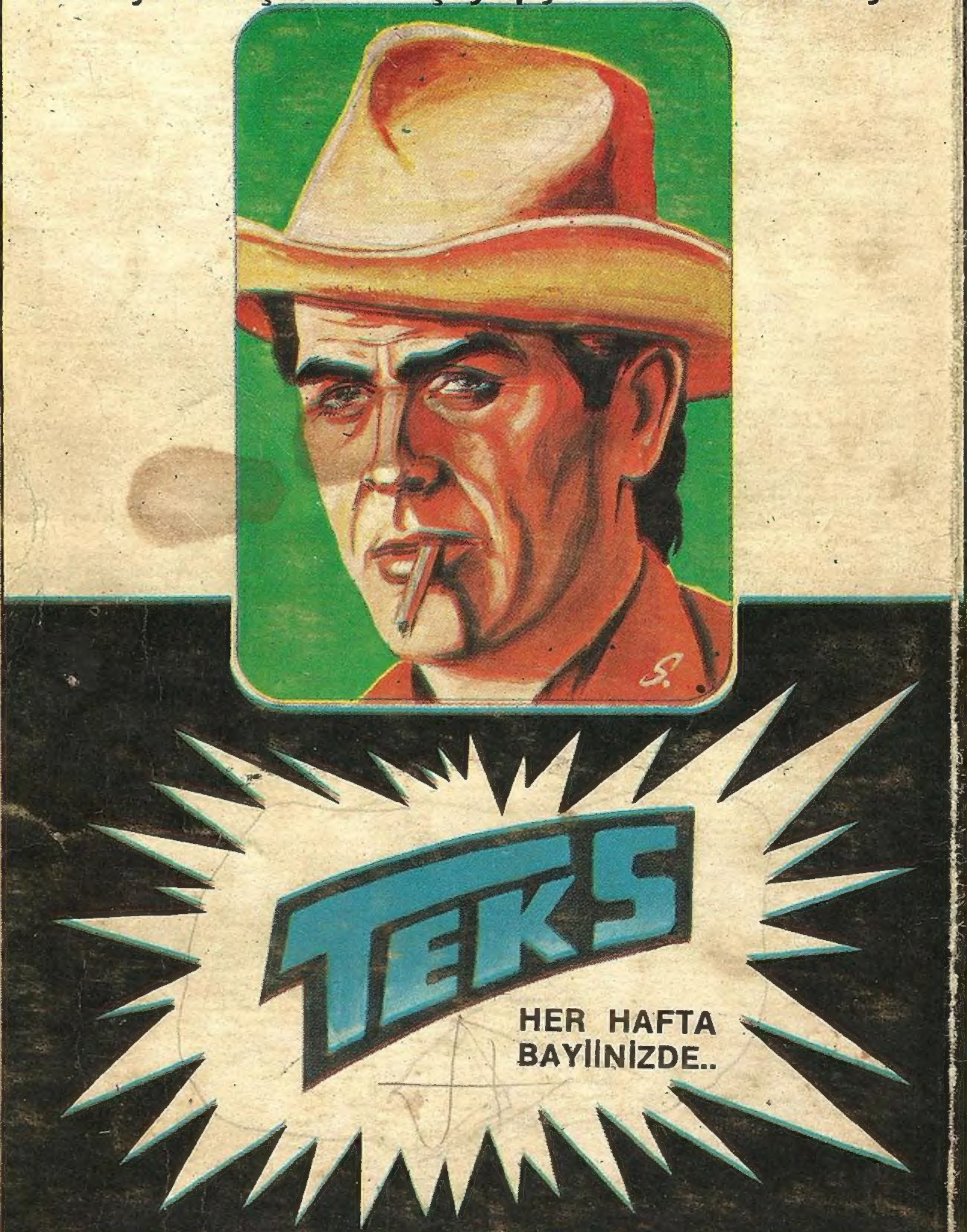
Türkiye'de çıkmamış yepyeni serüvenleriyle..